

all'aria aperta

NOTIZIARIO DEL PESARO CAMPER CLUB
stampato in proprio e distribuito gratuitamente fra i Soci



MAGGIO 2024



n.5

SOMMARIO MAGGIO 2024

<i>I compleanni</i>	<i>pag. 2</i>
<i>Editoriale</i>	<i>pag. 3</i>
<i>Uscita Montegrimano</i>	<i>pag. 6</i>
<i>Uscita Forlì</i>	<i>pag. 8</i>
<i>Inaugurazione</i>	<i>pag. 11</i>
<i>Necrologio</i>	<i>pag.13-14</i>
<i>Foto di Pergola</i>	<i>pag.16-18-20-23-24- 25-26-27-28-29</i>
<i>Pubblicità</i>	<i>pag.4-5-7-9-12-15-17- 19-21-22-24</i>

Ad Maggio buon compleanno a...

8 Sandroni Rosalba
12 Celli Fiorella
18 Lisi Maria Assunta
19 Zancato Angela
25 Fiorini Laura



N.B. *Con questa rubrica inviamo, a nome di tutti i Soci, gli auguri e una rosa "virtuale" alle Signore i cui nomi, per facilitarne l'individuazione, sono abbinati ai cognomi dei mariti.*

da "Aforismi e citazioni celebri" raccolte da Orfeo
La gente di solito usa le statistiche come un ubriaco i
lampioni: più per sostegno che per illuminazione.
-Mark Twain-

Gli amici camperisti non sono mai troppi.
Vieni con noi ne troverai tanti altri.
Porta un amico anche tu
(Campagna promozionale 2024)



GAGLIARDETTO

Il **mini-gagliardetto** esposto nella cabina del camper qualifica la tua appartenenza al Club.
Puoi richiederlo ai Consiglieri **Cerioni Francesco e Cassiani Savino**



“Cerchiamo Amici, non Soci”

Amiche e Amici del PesaroCamperClub

“**Andiam per Borghi**”, perché c’è un’Italia delle origini che ci rappresenta nel mondo.

C’è l’Italia dei piccoli Borghi, di quei paesini incastonati tra le montagne, adagiati sulle colline, spruzzati dalle onde, nei quali troviamo la nostra essenza. Ci trasmettono sapori, ricordi, racconti, radici.

Nei Borghi non ci sono centri commerciali, tangenziali e rotonde, capannoni industriali, c’è solo l’anima.

Il nostro Club sposa la vera filosofia del viaggio: quella della scoperta del Borgo, degli itinerari rurali, delle piccole località rimaste al di fuori dei più affollati circuiti turistici. Ci piace la scoperta dell’artigianato locale e degli eventi e sagre tradizionali.

Noi Camperisti siamo per un turismo attento, rispettoso, capace di entrare in profonda sintonia con i luoghi e i loro abitanti.

Ovunque vogliamo puntare la prua, ce n’è davvero per tutti i gusti.

Sono i piccoli borghi che raccontano il volto di un paese, che ci invitano a riflettere a un ritorno alle radici, ascoltare il silenzio, assaporare lo scorrere del tempo, lontano dai ritmi frenetici dei centri urbani.

E una forma di “turismo lento” da vivere nei piccoli paesi della nostra bella Italia. Questa forma di turismo all’aria aperta è caratterizzata da cibi genuini, da ritmi di vita ancora a misura d’uomo, lontano dalle grandi evasioni: affiora un’Italia a contatto con la natura.

In linea con questa filosofia a giugno andremo a visitare **Mondolfo**, nelle immediate vicinanze di Fano, soprannominato “Balcone dell’Adriatico”, che conserva all’interno del Borgo fortificato autentici gioielli, ove andremo a degustare un piatto tipico del territorio, spaghetti col tonno e le acciughe.

Nel giornalino di giugno i dettagli della visita.

“Buon viaggio in Amicizia e Allegria”





DOC
ALLESTIMENTI CAMPER

DOC ALLESTIMENTI CAMPER di Termopoli Massimo



Via G. Pierini 9, 61122, Pesaro (PU)



info@docallestimenticamper.it



353 4461841 - 0721 1777585



<https://www.docallestimenticamper.it/>

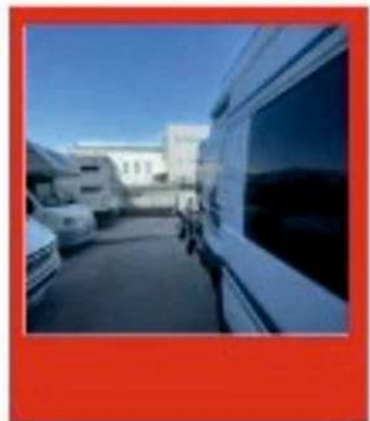
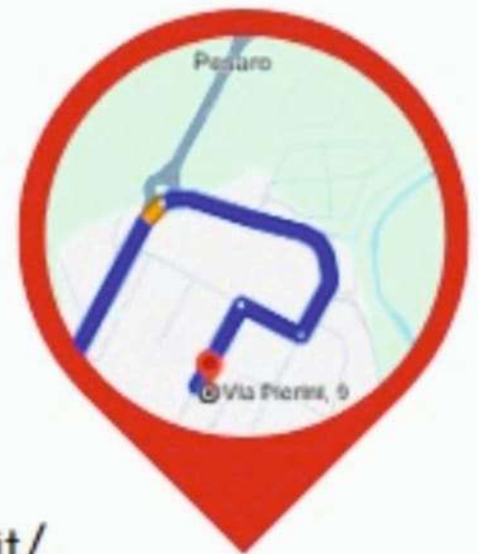

Contattaci anche tramite social





DOC

ALLESTIMENTI CAMPER

Partnership

collaboriamo con diverse aziende
per trovare soluzioni *efficienti*



TUTTA L'ENERGIA CHE TI SERVE
ALL THE ENERGY YOU NEED



indelB





E' tradizione che il nostro Club festeggi questa importante festa tutti insieme, per goderci una giornata in spensieratezza e allegria.

Andremo a **MONTEGRIMANO TERME, Comune Amico del Turismo Itinerante.**

Abbiamo già riservato l'area di sosta, che se ricordate l'abbiamo inaugurata noi, consegnando, con una stupenda cerimonia, la targa al Sindaco e alla comunità di Montegrimano.

L'area si trova in via Pascoli, a fianco del parco, ove troviamo anche un chiosco per assaggiare la famosa piadina marchigiana, perché Montegrimano, al confine con San Marino, non ha aderito al passaggio alla provincia di Rimini.

Il club, al modesto contributo di 15 euro a camper, fornirà fava, formaggio, pane, vino, comprensivi di 2 euro per l'uscita . Il resto, chi lo desidera, lo porterà dalla stiva del proprio camper!

Vi aspettiamo numerosi e, come al solito, prenotazioni al nostro vulcanico Segretario!



snc di Simone Cesaroni & Raffaella De Marchi



Via De Gasperi, 7/9 (61121) PESARO - PU

Tel. 0721.34153 Fax 0721.30747

PESARO.UN39233@agenzia.unipolsai.it

ELETTRAUTO e AUTOFFICINA

Amati Simone

Centro Diagnosi Auto Assistenza Camper



Via XXV Aprile, 43 Montecchio (PU)

 **0721.490279**

 **333.5767515**

**MAGNETI
MARELLI**

checkstar
SERVICE NETWORK



17. 18. 19 MAGGIO



FORLÌ'

Ma non si andava per Borghi? Dite bene, ma per una volta andiamo contro questa nostra tendenza. Con l'ausilio di un nostro Amico camperista, Enzo, andremo a Forlì, città duramente colpita dall'alluvione.

Vogliamo, con la nostra presenza, far sentire che il turismo plein air è in grado di abbracciare comunità che hanno sofferto fenomeni meteo avversi.

Il nostro Amico ci farà conoscere una città nascosta, diversa dai soliti circuiti turistici



PROGRAMMA



VENERDÌ 17: arrivo partecipanti parcheggio interno al parco pubblico (coord. 44,21855 N, 12,03185 E) uscita autostrada Forlì, seguire indicazioni tangenziale, alla rotonda a SX, percorrerla fino a uscita CENTRO, sempre dritto fino al parcheggio)

SABATO 18: chi vuole passeggiata per il Parco, con ancora i segni della devastazione dell'alluvione; ore 10.00: visita al Castello di Caterina Sforza, ingresso gratuito-

Pranzo libero.

Ore 15.00: visita al centro storico, Piazza Aurelio Saffi, Basilica di San Mercuriale, del 1178, visita al bellissimo Chiosco, e passeggiata lungo via Giorgio Regnoli, il famoso "miglio bianco", una GALLERIA A CIELO APERTO, via dell'arte, dell'artigianato e del buon vivere; la Forlì del primo Novecento in stile razionalista.

Rientro ai camper e per chi vuole Enzo ha allertato una pizzeria, "La collina dei conigli" (0543 21113) - Giro pizza a volontà, birra media a testa, € 15 a persona.

DOMENICA 19, ore 9.00: partenza per Palazzo Romagnoli, sede di una collezione di artisti del '900 raccolti dall'imprenditore di mattoni refrattari Giuseppe Verzocchi. Biglietto € 3 a persona.

Per chi vuole Messa in Duomo, poi proseguire per Corso Garibaldi; chi lo desidera può fare uno spuntino in centro o ritorno in camper.

Ringraziamo l'Amico Camperista Enzo, che avrà il peso di guidarci e sopportarti in quei giorni

ADESIONI AL SEGRETARIO del PESARO CAMPER CLUB

CERIONI FRANCESCO Tel. 3275784982



Vittoria Assicurazioni



ASSIP@LAS s.n.c

**Agenzia
VITTORIA Assicurazioni**

**Via Sandro Pertini, 2404 Int.2
61122 PESARO
Tel.0721.1791985
Fax. 0721.1791986
e-mail:assipalas@agentivittoria.it
Partita IVA 02125150413**

**Sub Agenzia
61020 Montecchio (PU)
C.so XXI Gennaio, 53
Tel e Fax: 0721.498006**



**Il 31 Maggio, 1-2 Giugno
Andremo a Vignola per assaggiare le famose ciliegie
Nel prossimo giornalino i dettagli dell'uscita intanto
prendete nota.**





Palmiro Uchielli Sindaco di Vallefoglia PU

28 marzo alle ore 13:16 · 🌐

...

CITTÀ DI VALLEFOGLIA: nuovi servizi per i camperisti, inaugurata la nuova area di carico e scarico per i camper

Da oggi i cittadini di Vallefoglia potranno usufruire di un altro importante servizio. Questa mattina 28 marzo 2024, comunica il Sindaco Sen. Palmiro Uchielli, alla presenza degli Assessori ai Lavori Pubblici Angelo Ghiselli, alla pianificazione Arch. Stefano Gattoni, il Presidente del Camper Club di Vallefoglia Francesco Cerioni e alcuni rappresentanti dell'Associazione, è stata ufficialmente inaugurata la nuova area di carico e scarico per i camper a Montecchio in via Lucio Fontana, nella zona del Centro Commerciale Arcobaleno. Questa nuova struttura, precisa il Sindaco, offre un nuovo ed importante servizio per tutti gli appassionati di questo nuovo metodo di viaggiare come il camper e il caravan che da oggi potranno usufruire a Vallefoglia di un nuovo luogo sicuro e conveniente per potere scaricare i propri veicoli anche con una particolare attenzione al rispetto dell'ambiente e all'ecosostenibilità. Siamo particolarmente soddisfatti di avere realizzato questa nuova area, conclude il Sindaco, in quanto la disponibilità di tali strutture può contribuire a incoraggiare più persone a esplorare il territorio in camper, promuovendo il turismo locale e fornendo un impatto positivo sull'economia. Speriamo che questa nuova area sia apprezzata e diventi una risorsa per la comunità di tutti i viaggiatori in camper. In allegato foto inaugurazione.





Basili Gomme s.n.c.

di Basili Ettore & C.

Sede legale ed operativa Via Cilea, 36 (ang. via Ponchielli)

61122 PESARO

Tel.0721.452436 - Fax0721.456364

email: info@basiligomme.it

Sede secondaria Via Pantanelli, 82

61025 MONTELABBATE (PU)

Tel.0721.491444 - Fax 0721909546

CENTRO ASSISTENZA TECNICA PNEUMATICI



Necrologio

Ricordare un Amico che ci lascia è sempre un grande dolore.

Vincenzo era un Amico vero nel nostro gruppo, sempre disponibile ad offrire la sua proverbiale maestria nei nostri momenti gioiosi con la musica.

Lo ricorderemo sempre sorridente, positivo, entusiasta, e, soprattutto, spinto da una disinteressata amicizia verso tutti noi.

I Soci sono vicini alla moglie Sandra, ai figli Marco e Chiara e ai suoi affetti più cari. Continuerai a vivere con l'inno del camperista, che ci hai dedicato e che canteremo in tuo onore.





Spett.le Pesaro Camper Club Via Umbria, 2 –
61122 Pesaro

Alla cortese attenzione del Presidente

Gent.mo Giuliano Giommi

vogliamo esprimere la nostra più sincera gratitudine per la donazione ricevuta a favore della nostra Associazione, in memoria del vostro caro **Vincenzo Mancini**.

Questo gesto di grande generosità è molto significativo per la nostra Associazione di volontariato, che ha come scopo quello di portare umanità a chi soffre aggiungendo un po' di sano umorismo tramite la Clownterapia.

Siamo una presenza costante nei reparti pediatrici dell'Ospedale "San Salvatore" di Pesaro e "Santa Croce" di Fano, all'Ospedale Pediatrico "Bambino Gesù" di Roma, alla Residenza per Anziani "Santa Colomba" di Pesaro.

Siamo presenti in prima linea nelle missioni all'estero, in quei paesi dove la Clownterapia riesce ad affascinare orfanotrofi e scuole, portando un programma di educazione basato sul sorriso.

La donazione ricevuta sosterrà il proseguimento di tutte queste attività.

Nel ringraziare lei, e quanti hanno contribuito, siamo a rinnovare le condoglianze per la scomparsa del vostro caro.

Cordiali Saluti

Il Presidente

Ambra Turchetti

T'immagini ODV - Str. della Fornace Mancini, 130

- 61100 Pesaro (PU) Italy - Cell. 346.1876491 - C.F. 92043530416 www.timmagini.org info@timmagini.org

AUTOCARROZZERIA



BINDA & SCATTOLINI

Soccorso stradale 24h



Via Molise, 6 - 61020 Montecchio

S. Angelo in Lizzola (PU) Tel. 0721 49.72.14

Cell. 333 96.07.124 P.IVA 01171420415

Foto di Pergola





GALDELLI **BATTERIE**

**Via Avogadro 26/A,
61032 - Rosciano di Fano (PU)**

**Tel. 0721 864844 Fax 0721 860029
info@gegaccumulatore.it**







Autofficina Guido
di Guidi Giorgio & C. s.a.s.

Pesaro Via Lombardia 18 - tel. 0721-454639 r.a.

**CENTRO RIPARAZIONI AUTO E VEICOLI COMMERCIALI
ASSOCIATI PER REVISIONI E BOLLINO BLU
SERVIZIO AUTORIZZATO FIAT
VETTURA DI CORTESIA**

Fusione tra tradizione ed innovazione tecnologica per offrire sempre il miglior servizio

A VOSTRA DISPOSIZIONE DAL 1984

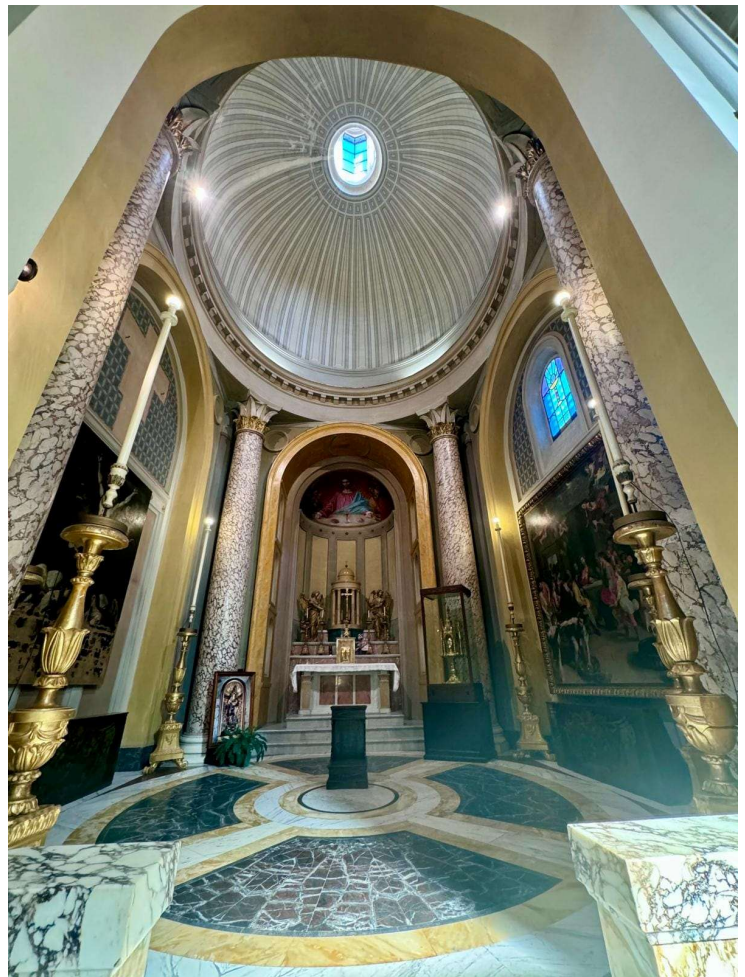
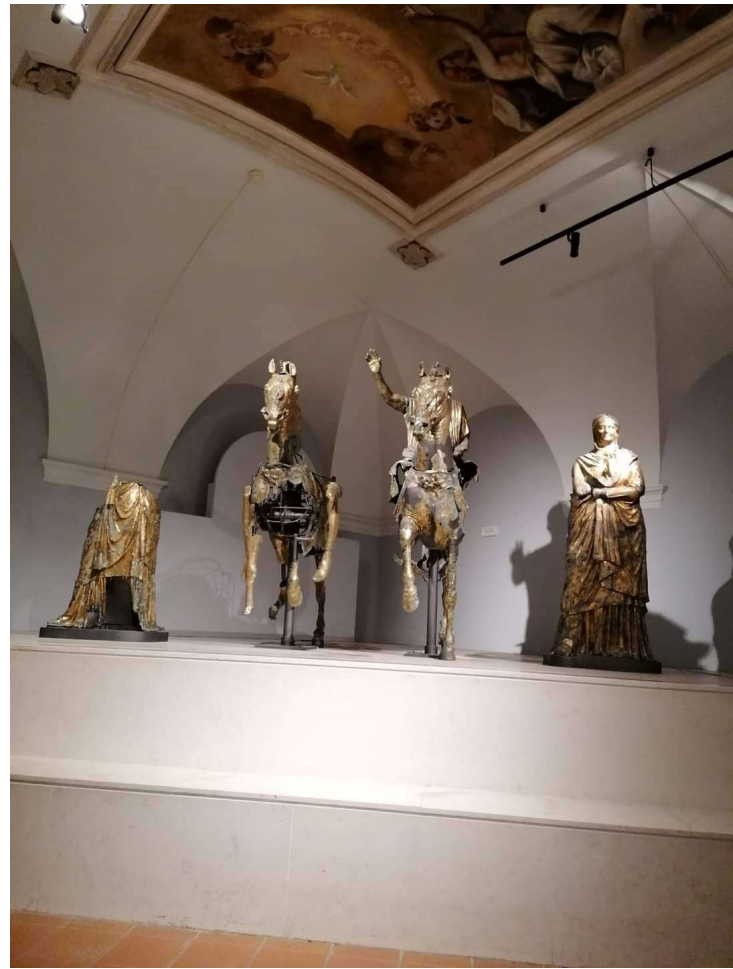



VENDITA - ASSISTENZA CAMPER & CARAVAN



www.mmcamperpesaro.it



M&M Camper Pesaro

info@mmcamperpesaro.it - tel./fax: 0721 472142
via Pantanelli, 8/10 - 61025 - Montelabbate (PU)



VENDITA NUOVO E USATO - ASSISTENZA
CAMPER E CARAVAN - NOLEGGIO

www.mmcamperpesaro.it

Via pantanelli, 8/10 - 61025 Montelabbate (PU)

0721.472142 - 3336734564

info@mmcamperpesaro.it

**NUOVO
ADRIA CARAVAN ALTEA
472 PK**

LUNGHEZZA 5,28 METRI - 6 POSTI LETTO

A partire da
€ 270,00
al mese
ZERO ANTICIPO

PREZZO SENZA PERMUTA

0721 472142
Via Pantanelli 8/10 - 61025 Montelabbate (PU)

**mm
CAMPER**

**VUOI
VENDERE
IL TUO
CAMPER?**

Affidati a noi!
Nulla è mai stato così facile!

Contattaci

Via Pantanelli 8/10 - 61025 Montelabbate (PU)
mmcamperpesaro.it

0721 472142
info@mmcamperpesaro.it

**NOVITÀ 2024
NOLEGGIO**

CONCEDITI LA LIBERTÀ DI VIVERE LA TUA VACANZA SENZA CONFINI

0721 472142
Via Pantanelli 8/10 - 61025 Montelabbate (PU)

CURIOSITA'

**mm
CAMPER**

NOVITÀ VIESA

FRESCHEZZA E SOSTENIBILITÀ





STUDIO CONSULENZA
AUTOMOBILISTICA

GUIDI



Centro Revisioni
Guidi

I NOSTRI SERVIZI:

- ✓ **PASSAGGI DI PROPRIETÀ**
- ✓ **BOLLO AUTO E MOTO (ANCHE PRIMO BOLLO ACI)**
- ✓ **RINNOVO PATENTI CON MEDICO IN SEDE**
- ✓ **IMMATRICOLAZIONI E DEMOLIZIONI**
- ✓ **LICENZE TRASPORTO MERCI**
- ✓ **REVISIONI PER AUTO, MOTO, AUTOCARRI E
AUTOCARAVAN FINO A 35 QUINTALI**
- ✓ **AMPIO PARCHEGGIO**

Via XXV Aprile, 43 - Montecchio di Vallefoglia (PU)

PRATICHE AUTO: 0721.490867

REVISIONI: 0721.491848











AVVISO IMPORTANTE AI SOCI

CHI HA UN INDIRIZZO DI POSTA ELETTRONICA. È PREGATO DI COMUNICARLO URGENTEMENTE CON UNA MAIL A:

pesarocamperclub@alice.it

POTREMO COSÌ RAGGIUNGERVI PIÙ RAPIDAMENTE INVIANDOVI LE NOSTRE COMUNICAZIONI O QUELLE CHE RICEVIAMO DA ALTRI CLUB. MA SOPRATTUTTO CONSULTATE SPESSO LA VS CASELLA DI POSTA E, COMUNQUE, SEMPRE NEI GIORNI PRECEDENTI LE USCITE

Per dare l'adesione alle "uscite" o a qualsiasi iniziativa del Club, si **raccomanda** di far pervenire le proprie adesioni almeno **qualche giorno** prima dell'evento.

La Sede, (Via Umbria n°2 Vallefoglia, presso il distributore della tamoil/Acema) sarà riaperta ai Soci da settembre ogni giovedì sera del mese non festivo o prefestivo dopo le ore 21.

Tutte le adesioni vanno date esclusivamente sul numero telefonico **327-5784982** o con e-mail a: pesarocamperclub@alice.it

Quando segnalate, eventuali partenze anticipate, potranno essere coordinate dalla Segreteria

Il Club, il Direttivo e tutti i volontari che si rendono utili alla riuscita delle iniziative del Club declinano ogni responsabilità per eventuali danni occorsi a persone, mezzi e animali derivanti dalle attività organizzate. Ogni socio deve farsi carico del proprio operato nel pieno rispetto di persone, ambiente e realtà visitate.

Programmi e costi pubblicati possono subire modifiche.

La tessera è scaduta il 31 dicembre 2023

Chi non vi avesse provveduto nel corso della Festa del Tesseramento, evento organizzato proprio per facilitare questa operazione, o nel frattempo non lo avesse già effettuato con bonifico, ha tempo fino al 31 gennaio per sanare la pendenza pagando la quota per il rinnovo.

DOPO TALE DATA L'ISCRITTO SI INTENDE DECADUTO E DOVRA' PRODURRE NUOVA DOMANDA DI ISCRIZIONE SOGGETTA A PARERE DEL DIRETTIVO.

Il costo resta confermato in € 25 e può essere versato, in occasione delle uscite, in Sede ogni Giovedì del mese negli orari di apertura oppure con bonifico bancario al seguente:

Codice IBAN - [IT42U0882613301000000046527](https://www.bancomat.it/it/iban/IT42U0882613301000000046527)

Presso BANCA di PESARO – CREDITO COOPERATIVO- Filale BORGIO S.MARIA

Per contattare il Club sul web o semplicemente per visitarlo basta digitare: www.pesarocamperclub.it

Infatti nel sito è stata inserita la pagina "Filo diretto", raggiungibile da menù, nella quale i Soci possono esprimere le loro considerazioni, osservazioni e suggerimenti sulle attività del Club e sul sito stesso.



***Buona Strada a
tutti!!!***